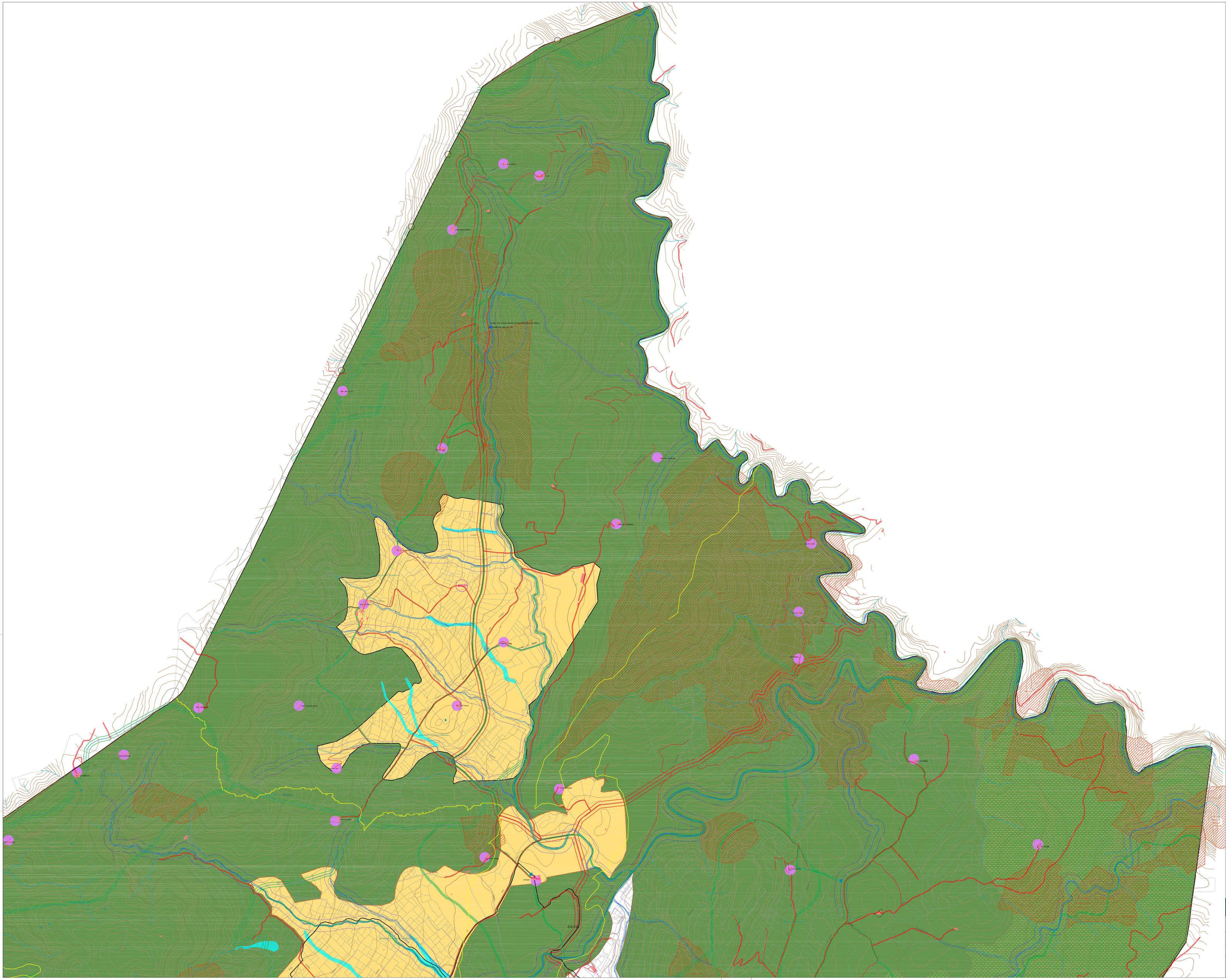

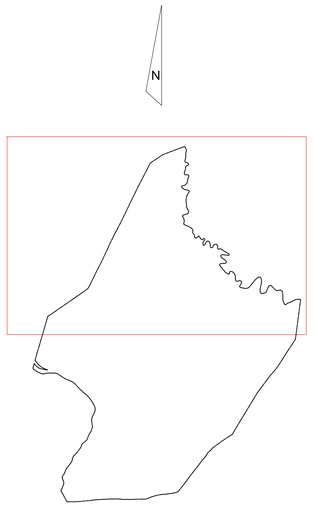

CLASES DE SUELO

- CL-SU-AA / suelo urbano actuaciones aisladas
- CL-SU-AI / suelo urbano actuaciones integradas
- CL-SUZ / suelo urbanizable

BIENES CATALOGADOS DE RED PRIMARIA

- CAT-BIC / bien interés cultural
- CAT-BRL / bien de relevancia local

ZONIFICACION

SUELO URBANO

- Z-ZUR-NH / núcleo histórico
- Z-ZUR-RE/ACA / ampliación de casco
- Z-ZUR-RE/ENS1 / ensanche tipo 1
- Z-ZUR-RE/ENS-2 / ensanche tipo 2
- Z-ZUR-RE/UE / ámbito reforma interior

SUELO URBANIZABLE

- Z-ZND-RE / urbanizable residencial
- Z-ZND-IN / urbanizable terciario
- Z-ZND-IN / urbanizable industrial

SUELO NO URBANIZABLE COMÚN

- Z-ZRC-AG / agrícola Tipo 1
- Z-ZRC-AG / agrícola Tipo 2
- Z-ZRC-AG / agrícola Tipo 3
- Z-ZRC-AG / MS masías y masadas
- Z-ZRC-EX / explotaciones mineras

SUELO NO URBANIZABLE PROTEGIDO

- Z-ZRP-NA/LG / espacios naturales
- Z-ZRP-NA/FO / forestal

SUELO NO URBANIZABLE RIESGOS

- Z-ZRI-INUN / riesgo geomorfológico
- Z-ZRI/INUN / riesgo inundación

SUELO NO URBANIZABLE AFECCIONES

- Z-ZRP-AF-CR / carreteras
- Z-ZRP-AF-CA / cauces
- Z-ZRP-AF-PC / patrimonio cultural
- Z-ZRP-AF-DP / dominio pecuario
- Z-ZRP-AF-ABAST / perí. abastecimiento
- Z-ZRP-AF-EDAR / afección depuradora
- Z-ZRP-AF-PA / paisajes
- Z-ZRP-AF-PC / Parque cultural Vallforta

DOTACIONES

DOT-PV / zonas verdes	DOT-PQI / infraestructuras
DOT-PQE-DOC / docente	DOT-PQI-HID / infra. hidráulicas
DOT-PQD-DEP / deportivo DOT-SQD-DEP / deportivo	DOT-PQI-SUR / servicio urbano
DOT-PQS-SAN / sanitario	DOT-PCV / red viaria
DOT-PQS-ASI / asistencial	DOT-PCA / aparcamientos
DOT-PQA / administrativo	DOT-SV zona verde red secundaria
DOT-PQM / múltiple	DOT-SQ equipamiento red secundaria

PLAN GENERAL ESTRUCTURAL

AYUNTAMIENTO DE ALBOCASSER

SERIE: ORDENACION ESTRUCTURAL	FECHA: JULIO 2016
TÍTULO: TERMINO MUNICIPAL NORTE	ESCALA: 1/10.000
EQUIPO REDACTOR: FRANCISCO SEGARRA BEL, Arquitecto Director; LUIS FERNANDEZ TERIDA, Coordinador EATE, CC-BN; PAU SAPIÑA ALCAÑIZ, Arquitecto; SANTIAGO CARRATALA BEGUER, Arquitecto; PATRICIA SEGARRA SALES, Arquitecta	Nº PLANO: E-1.1